



PLANOBRA S.R.L.

EMPRESA DE PROYECTOS Y CONSTRUCCIONES

DESCRIPCION EMPRESARIAL

1993 - 2007



PLANOBRA S.R.L.

EMPRESA DE PROYECTOS Y CONSTRUCCIONES

BRASILIA Esq. ESPAÑA N° 2.007 – BLOQUE “C”
TEL/FAX: 229.719

web: www.planobra.net

e-mail: planobra@conexión.com.py

ASUNCION – PARAGUAY

-
- **CARGOS GERENCIALES**
 - **DESCRIPCION EMPRESARIAL**
 - **RESUMEN DE TRABAJOS**
 - **ARCHIVO FOTOGRAFICO**

• CARGOS GERENCIALES

Socios gerentes

MARTA B. MENCHACA BARRIOCANAL
Arquitecta

JOSE A. GUTIERREZ CAMPOS
Ingeniero Civil

Gerencias Técnicas y Consultorías

. Ing. José A. Gutiérrez C.	–	Gerente General
. Arq. Marta B. Menchaca	–	Gerente de Arquitectura
. Ing. Guido Duarte A.	–	Consultor Senior
. Ing. Rainer Luis Rojas R.	–	Gerente Area Ambiental
. Ing. Elvira Canata	–	Consultor y Asesor Area Ingenieria Civil
	–	Asesor Ambiental

• CUADROS TECNICOS

Arquitectura

. Marta Menchaca Barriocanal	–	Gerente Departamento Arquitecta
. Griselda Fuster	–	Diseño Gráfico Arquitecta

Ingeniería

. José A. Gutiérrez Campos	–	Ingeniero Civil
. Guido Duarte Amado	–	Ingeniero civil e Hidráulico
	–	Master Engineer
. Rainer Rojas Rojas	–	Ingeniero Civil
. Higinio Fassardi Cabrera	–	Ingeniero Civil
. Alberto Alcaraz	–	Asistente Técnico
. Gustavo Jara	–	Técnico Sanitario

- **ADMINISTRACION Y CONTABILIDAD**

. **Lic. Carmen de Villagra** – **Contadora**

- **SECRETARIA**

. **María Laura Candia**

- **DESCRIPCION EMPRESARIAL**

NUESTRA SOCIEDAD FUE CONFORMADA SEGÚN ESCRITURA EN 1.989, ADQUIRIENDO EL NOMBRE DE PLANOBRA S.R.L. EN 1.993.

SU ESTRUCTURA ORIGINAL FUE PENSADA DE MODO A BRINDAR ASISTENCIA ESPECIFICA EN LOS CAMPOS RELATIVOS AL QUEHACER DE LOS PROYECTOS Y CONSTRUCCIONES CIVILES. ADEMAS, DE PROVEER SERVICIOS DE ASESORAMIENTO INTEGRAL EN EL AREA DE PROYECTOS INDUSTRIALES Y ELECTRICOS; DE FISCALIZACIÓN DE OBRAS Y DE PREPARACIÓN Y EVALUACIÓN DE PROYECTOS DE INVERSION.

SU PLANTEL ES FRUTO DE UNA FELIZ COMUNION ENTRE PROFESIONALES DE VASTA EXPERIENCIA EN LA PROFESIÓN Y OTROS DE MENOR RELATIVA PRACTICA, COEXISTIENDO EN AMBOS GRUPOS EL ENFOQUE VANGUARDISTA EN LA CONCEPCIÓN Y EL DESARROLLO DE LOS PROYECTOS Y OBRAS ENCOMENDADOS.

EL CAUDAL PRINCIPAL DE LOS TRABAJOS DEL GRUPO ES BASICAMENTE FRUTO DE UNA GESTION EMPRESARIAL EFICIENTE EN EL AMBITO PRIVADO.

OFRECEMOS VENTAJAS CONCRETAS LOGRANDO ASI DELINEAR UN PERFIL EMPRESARIAL ACTUAL Y DINAMICO, EN EL QUE LA SATISFACCION TOTAL DEL CLIENTE ES EL GRAN OBJETIVO.

NUESTRA SENCILLA ESTRUCTURA EMPRESARIAL OFRECE VENTAJAS APRECIABLES, DEL TIPO COSTOS FIJOS Y DE OPERACIÓN BAJOS, SISTEMA ADMINISTRATIVO LINEAL, ACCESIBILIDAD DIRECTA AL NIVEL GERENCIAL, ENFOQUE PERSONALIZADO DE LOS TRABAJOS, BUENA RELACIÓN COSTO EFICIENCIA Y TRANSPARENCIA INSTITUCIONAL. NUESTRO DEPARTAMENTO DE CONTABILIDAD ES GERENCIADO CON UN SENSATO ENFOQUE DE LAS REALIDADES FISCALES/LEGALES VIGENTES. CON SENCILLAS E INTELIGENTES POLITICAS DE ADMINISTRACION DE LOS RECURSOS DISPONIBLES, LOGRAMOS DAR SUFICIENTE Y PERMANENTE FORTALEZA FINANCIERA AL GRUPO.

LA EMPRESA CUENTA ENTRE SU PLANTEL CON PERSONAL DE OBRA Y ENCARGADOS TECNICOS DE COMPROBADA CAPACIDAD Y EXPERIENCIA, ABARCANDO ESTOS TODOS LOS GREMIOS RELATIVOS A NUESTRO CAMPO, SIENDO ESTE ASPECTO UNO DE LOS FACTORES FUNDAMENTALES QUE APUNTALAN EL EFICAZ DESEMPEÑO DE LA MISMA.

DENTRO DE ESTE ESQUEMA EMPRESARIAL, LA MAYOR VENTAJA OFRECIDA A NUESTROS CLIENTES, ES LA QUE CAPITALIZA NUESTRO PERFIL DE EMPRESA PROVEEDORA DE SERVICIOS INTEGRALES LOGRANDO ASI CENTRALIZAR LA RESPONSABILIDAD EN RELACIÓN A LOS PROYECTOS Y OBRAS CONTRATADOS.

DESDE LOS PRIMEROS ESBOZOS QUE SON GENERADOS EN EL DEPARTAMENTO DE ARQUITECTURA, PASANDO POR EL DESARROLLO DE LOS PROYECTOS, LOS TRAMITES INTERINSTITUCIONALES, LA PRESUPUESTACIÓN, NEGOCIACIÓN Y EJECUCIÓN DE LOS TRABAJOS HASTA LA ENTREGA FINAL DE LOS MISMOS, SON ETAPAS CUIDADOSAMENTE ATENDIDAS Y CONSIDERADAS FUNDAMENTALES.

CON ESTA FILOSOFIA HEMOS LOGRADO CAPTAR LA ATENSION DE UN SEGMENTO IMPORTANTE DE INVERSIONISTAS, QUIENES CANSADOS DE QUE SUS EMPRENDIMIENTOS SE VEAN ATOMIZADOS EN CUANTO A LA RESPONSABILIDAD DE SUS EJECUTORES, HAN ENCONTRADO EN PLANOBRA S.R.L. UNA EMPRESA SERIA Y SENSIBLE A SUS INTERESES.

DESDE EL AÑO 2.004 HEMOS INICIADO UNA NUEVA ETAPA E INCURSIONADO EN EL AREA AMBIENTAL; HA LA FECHA NUESTRO GRUPO SE HA FORTALECIDO CONCRETANDO VARIOS TRABAJOS IMPORTANTES QUE ABARCARON DESDE EL DISEÑO DE PLANTAS DE TRATAMIENTOS DE EFLUENTES, LA GESTION AMBIENTAL INSTITUCIONAL, LA

INSTALACION DE INFRAESTRUCTURAS Y LA PUESTA EN MARCHA DE LAS MISMAS.

DESDE OCTUBRE DEL 2.007 HEMOS FIRMADO UN CONTRATO DE REPRESENTACIÓN EXCLUSIVA PARA TODA LA REPUBLICA DEL PARAGUAY DE LA LINEA COMPLETA DE PRODUCTOS OFRECIDA POR LA COMPAÑÍA WASSERLINK DEL BRASIL; DICHA COMPAÑÍA ES CONOCIDA EN LA REGION POR SU CAPACIDAD PARA EL ANALISIS Y LA PROPUESTA DE SOLUCIONES A PROBLEMAS AMBIENTALES, ORIGINADOS EN EL SANEAMIENTO PUBLICO O EN ACTIVIDADES INDUSTRIALES.

• TRABAJOS REALIZADOS Y EN EJECUCIÓN

1993-1994(Noviembre a Febrero) Proyecto y construcción de obra en Ybycuí. Tipo: Casa Quinta.

Superficie construida: 350 m2.

Situación. Obra terminada.

1993. Asistencia en la elaboración del proyecto y definición de los aspectos técnicos para la ampliación del Comercio “Madera y Metal”. El proyecto comprendió un edificio en altura de 4 plantas con montacargas.

Superficie cubierta del proyecto. 504 m2.

1993. Asistencia en la elaboración de los aspectos técnicos para la ampliación del local del Comercio “Colchones Tigre”. El proyecto comprende un edificio en altura de tres plantas con seis departamentos.

Superficie cubierta: 720 m2.

Situación. Contrato terminado-

1993 – 1994 (Febrero – Marzo) Proyecto y construcción Edificio de oficinas de 4 pisos. Ubicación Yegros entre Luis A. de Herrera y Fulgencio R. Moreno.

Superficie construida: 540 m2.

Situación. Obra terminada.

1993. Ministerio de Educación y Culto. Ampliación de una Escuela en la compañía Reducto San Lorenzo.

Superficie construida: 180 m2.

Situación. Obra terminada

1994. Colegio Internacional. Construcción en dos plantas. Vestuarios y servicios higiénicos diferenciados.

Superficie construida: 280 m2.

Situación. Obra terminada.

1994. Proyecto construcción de residencia particular y depósito. Ubicación: Gral. Garay c/ Lillo.

Superficie construida: 550 m2

Situación. Obra terminada.

1994. Construcción de un edificio de tres pisos con estructura de hormigón armado, y refacción vivienda existente. Ubicación Ygatymi N° 1351. Propietario: Digitopar S.A.
Superficie construida: 450 m2.
Situación. Obra terminada.

1995 – 1997. Proyecto y construcción de Edificio de comercios y departamentos de cinco pisos, un subsuelo y dos elevadores. Ubicación: Colón Esq. Manduvirá.
Superficie construida: 1ª. Etapa: 2021 m2.
Detalle del contrato : 1ª Etapa
Estructura de hormigón armado
Albañilería, instalaciones y terminación del subsuelo, planta baja, 1er. Piso, 2do. Piso, 3er Piso y azotea.
Situación. Obra terminada.

1993 – 1994. Anteproyecto de un edificio en altura. El Trabajo comprendió el estudio y anteproyecto de un edificio de once pisos de altura con galería comercial en dos niveles.
Área aproximada: 6300 m2.
Ubicación: sector mercado n° 4.
Situación. Anteproyecto entregado.

1994. Estudio de aprovechamiento de marcado desnivel existente en sector no construido de una vivienda.
Elaboración de proyecto de quincho y piscina de 35.000 lts.
Situación. Obra terminada.

1994. Relevamiento y elaboración de planos para regularización y gestión municipal
Tipo: Edificio Comercial de dos plantas.

1995. Estudio de mejoramiento y refuncionalización de vivienda unifamiliar tipo alpino. Construcción y dirección.
Situación. Obra terminada.

1995. Ampliación del Colegio San Juan Bautista en Lambaré. Edificio de tres plantas con estructura de hormigón armado. Proyecto y Construcción.
Superficie construida: 900 m2.
Situación. Obra terminada.

1995. Contrato con la Consultora de Arquitectura y Construcciones para el diagnóstico de la infraestructura de los Centros Regionales de Salud del MSP y BS, en los Dptos. de Concepción, San Pedro, Alto Paraná, Amambay, y Alto Paraguay, con el objetivo del fortalecimiento de la Salud Materno Infantil en el Paraguay.
Situación. Contrato terminado.

1995. Proyecto y construcción de ampliación de obra realizada en 1993 en Ybycuí. Incluyo la vivienda misma y la construcción de una piscina de 65.000 lts.
Situación. Obra terminada.

1997 – 1998. Estudios preliminares, anteproyecto, proyecto y construcción de un edificio de departamentos de cuatro plantas con terraza tipo penthouse y elevador. Ubicación: Gral. Aquino Esq. Luis A. de Herrera.
Superficie construida: 450 m2.
Situación. Obra entregada.

1997. Estudio de aprovechamiento y reciclaje de infraestructura (uso fabril) existente. Área total del proyecto 1400 m2.
Estado del trabajo. Proyecto terminado y aprobado.

1997 – 1998. Contrato para la ampliación (estructura de H° A° y albañilería) del SHOPPING VILLA MORRA. La obra contemplo la demolición de las construcciones existentes, incluyendo el supermercado Economax y el ex Teatro Arlequín, la construcción de la Estructura para un moderno y lujoso supermercado y salones comerciales en P.B.; en P.A. un complejo de multisalas cinematográficas (seis salas), un patio de comidas de apoyo al área de cine y conexiones mediante escaleras, rampas y elevadores con el Shopping existente. Superficie 3.800 m2. Ínterin el Shopping continuo prestando servicios a su clientela normalmente.

Estado del trabajo. Obra entregada.

1997 – 1998. Proyecto, dirección y construcción de departamentos en sector planta alta de vivienda existente, en Ntra. Sra. de la Asunción c/ Manduvirá.

Situación. Obra terminada.

1997 – 1998. Proyecto, dirección y construcción de la ampliación del sector de servicios generales y la refacción total de la sede de la EMBAJADA DE LA SOBERANA ORDEN MILITAR DE MALTA. La justificación básica de esta obra se apoyo en criterios de restauración y recuperación de los elementos de infraestructura existentes, con claros lineamientos en cuanto a las posibles intervenciones dentro de lo que a estilo y contenido se refiere. El sector ampliado tampoco escapa de los criterios enunciados, y se ha puesto especial hincapié en la utilización de materiales que no distorsionen la composición del conjunto arquitectónico existente. Los servicios en la Embajada no fueron interrumpidos durante la obra.

. Sector refaccionado. 100 % ejecutado

. Sector ampliado. 100 % ejecutado

1998. Proyecto, dirección y construcción de 2da. Planta de vivienda y refacción total sector social en P.B. Cita en Mayor Pampliega N° 2 567.

Superficie construida: 240 m2

Situación. Obra terminada

1998. Proyecto dirección y construcción de vivienda cita en México y 14 Proyectadas

Situación. Obra terminada

1998 – 1999. Construcción y terminación del 3er. Piso del Edificio Florentina

Ubicación: Colón esq. Manduvirá.

Situación. Obra ejecutada.

1999- 2000. Trabajos de construcción de albañilería y terminación completa de un edificio de cinco plantas, un subsuelo, y azotea; destinado a vivienda multifamiliar en 14 de mayo c/ Juan A. Gelly

Área cubierta: 3400 m2

Situación. Obras terminadas

1999 – 2000. Perfil, anteproyecto y proyecto general incluyendo instalaciones y estructuras, de un Conjunto Habitacional en Dr. Morra Esq. Sucre (Villa Morra)

Situación. Anteproyecto y proyecto general entregado y aprobado.

Obras terminadas y entregadas.

2000. Vivienda de tres niveles, piscina, sector de servicios, sector de guardia y obras anexas.

Estructura hormigón armado, albañilería completa, provisión materiales. Calle Gral. Garay Esq. Gral. Genes.

Área cubierta: 1.600 m2.

Situación. Obra terminada.

2000. Trabajo de construcción de albañilería y terminación completa de un edificio compuesto de dos torres, dos subsuelos, cinco plantas, y azotea; vivienda multifamiliar en De las Palmeras Esq. Cruz del Chaco.

Área cubierta: 4. 800 m2.

Situación: Obra terminada.

2001. Perfil, anteproyecto, proyecto general, dirección y construcción, incluyendo instalaciones y estructura, de un Edificio de Departamentos en Dr. Mazzei e/ Dr. Montero y Río de la Plata, destinado a vivienda multifamiliar.

Descripción: Planta baja, estacionamiento; diez departamentos distribuidos en tres pisos, y azotea

Situación. Obra terminada.

2001. Obras de mejoramiento y construcción de canteros sector externo Supermercado Real Sur.

Situación. Obra terminada.

2001. Obras de pavimentación tipo empedrado en la localidad de Cnel. Martínez, Guairá

Situación. Obra terminada.

2002. Reparación y servicios varios en vivienda en Área 4 Itaipú Binacional, margen Derecha Río Paraná.

Situación: Obra ejecutada.

2.002. Refacción general y ampliación de vivienda en Asunción. Recalce de cimientos y reaprovechamiento en planta alta sector en desuso. Redefinición de sistemas desagüe cloacal y pluvial. Propietario Dr. Luís Campos.

Situación: Obra terminada.

2.002. Proyecto y construcción de local comercial para la empresa de productos artesanales Jabonaroma.

Situación: Obra terminada.

2.002. Proyecto de remodelación del Aspen Apart Hotel comprendiendo el acceso principal en P.B. y unión con futuro edificio modificando 4 departamentos y la unión en los 5 niveles del edificio.

Situación: Proyecto entregado.

2.002. Remodelación de 4 departamentos dentro del hotel Aspen. Los sectores afectados fueron aislados del resto del hotel durante la construcción.

Situación: Obra terminada.

2.002 – 2.003. Consultoría y Fiscalización de obras proyecto de ampliación de los servicios de agua potable en Puerto Rosario y Puerto Antequera. El proyecto comprendió la construcción de dos plantas de tratamiento de agua para las comunidades.

Situación: Proyecto concluido con las plantas en funcionamiento.

2.004. Elaboración de proyecto y planos de regularización sistema contra incendio del supermercado Stock Félix Bogado. Elaboración, provisión y colocación de escaleras metálicas retráctiles para salida de emergencia. Trabajos realizados con el supermercado en funcionamiento.

Situación: Expediente entregado a la Municipalidad de Asunción y obras entregadas.

2.004. Obras de refacción sector administrativo del Supermercado Stock Shopping del Sol. Trabajos realizados en horario nocturno para no afectar el normal desempeño de las actividades.

Situación. Obras concluidas.

2.004. Obras de refacción de sector administrativo y servicios generales del Supermercado Stock Mcal.

Situación. Obras concluidas.

2.005. Obras de adecuación acondicionamiento acceso posterior del Supermercado Stock Mcal. López.

Situación. Obras concluidas.

2.005. Relevamiento y elaboración planos de regularización municipal para comercio en Colón e Ygatimí.

Situación. Expedientes aprobados.

2.005. Obras de refacción estructural de sector futuro patio de comidas del Supermercado Stock Mcal. López en funcionamiento.

Situación. Obras concluidas.

2.005. Trabajos de desmantelamiento y retiro de oficinas administrativos de Supermercado Stock en su sede del Shopping del Sol.

Situación. Obras concluidas.

2.005. Relevamiento y elaboración planos de regularización municipal de dos inmuebles sitios en Estrella c/Ayolas y Chile esq. Londres.

Situación. Expedientes aprobados.

2.005. Construcción del patio de comidas y servicios higiénicos del Supermercado Stock Mcal. López.

Situación. Obras concluidas.

2.005. Relevamiento y elaboración planos de regularización municipal de inmueble sito en Avda. Madame Linch y Avda. Mcál. López.

Situación. Expediente aprobado.

2.005. Construcción depósito y oficinas en Fdo. De la Mora de la importadora Montana S.A. para sus productos Sadía. El depósito abarca un área de 2.000 m2 y las oficinas 200 m2 en dos plantas. La obra incluyó vías de acceso empedrado.

Situación. Obras concluidas.

2.005. Proyecto y construcción servicios higiénicos personal oficinas centrales de Montana S.A.

Situación. Obras concluidas.

2.005. Construcción pisos hormigón armado en 4 cámaras frigoríficas de productos Sadía p/Montana S.A.

Situación. Obras concluidas.

2.005. Construcción de una estación de servicios con minimarket y servicios higiénicos en Guarambaré para el emblema Integral. Incluyendo techo de estructura metálica para dos islas; piso de hormigón armado con tratamiento superficial de endurecimiento, sector de maniobras empedrado y cerramientos perimetrales con muros de mamposterías y cercos metálicos.

Situación. Obra concluida y entregada.

2.005. Construcción de sistema de expendio de combustible en el Puerto San Antonio de la firma Concremix. Incluyendo obras de protección perimetral de tanque de combustible externo existente.

Situación. Obra concluida y entregada.

2.005. Construcción de isla metálica y obras perimetrales de protección para puesto de expendio de combustibles en cantera Ñemby de la firma Concremix

Situación. Obra concluida y entregada.

2.005. Concurso privado ofertas para construcción local del Supermercado Stock en Pedro Juan Caballero.

Situación. Oferta entregada; resultado: 2do. mejor precio detrás de la firma ganadora.

2.005. Relevamiento y elaboración planos de regularización municipal de un edificio situado en Avda. 21 Proyectadas c/Chile.

Situación. Expediente aprobado.

2.005. Construcción de techo de estructura metálica para boca de expendio de combustible en frigorífico Guaraní en funcionamiento. Incluyendo obras perimetrales de adecuación y de protección sector calderas.

Situación. Obra concluida y entregada.

2006. Relevamiento y elaboración planos de regularización municipal de un inmueble situado en la calle XVI c/ Avda. Venezuela.

Situación. Expediente aprobado.

2.006. Refacción y ampliación servicios higiénicos para funcionarios en Diviserv. Trabajos realizados en horario diferenciado para no entorpecer el normal desenvolvimiento de la firma.

Situación. Obra concluida.

2.006. Proyecto y dirección de obras de adecuación local comercial de Logika.

Situación. Obra concluida.

2.006. Refacción y ampliación estacionamiento de Diviserv y readecuación techo metálico existente.

Situación. Obra concluida.

2.006. Proyecto y construcción de obra de ampliación vivienda Sr. Juan Vierci.

Situación. Obra concluida.

2.006. Proyecto y construcción de oficinas en dos niveles de la empresa Alquímica S.A. en Capiatá. Incluyendo la refacción y adecuación depósito existente de 700 m2 cubiertos. En forma previa se gestionó y obtuvo la licencia ambiental correspondiente.

Situación. Obra concluida.

2.006. Elaboración de proyecto ejecutivo de un Silo Galpón para soja de 20.000 TN de capacidad a ser construido en la ciudad de Concepción con su correspondiente diseño estructural y detalles.

Situación. Planos ejecutivos del proyecto entregados.

2.006. Proyecto arquitectónico e instalaciones para vivienda de dos plantas 450 m2 cubiertos en Asunción.

Situación: Proyecto entregado.

2.006. Concurso privado de ofertas para la construcción del nuevo local de Burguer King Ciudad del Este.

Situación. Oferta entregada; resultado: 2do. mejor precio detrás de la firma ganadora.

2.006. Elaboración de proyecto de refuncionalización de comercio en planta baja y de construcción de departamentos en planta alta en una propiedad en Pedro Juan Caballero.

Situación: Proyecto entregado.

2.006. Montaje de Equipos de Bombeo y Aireación con accesorios en planta de tratamiento de efluentes en Centro Comercial Salema.

Situación: Trabajos concluidos.

2.006. Proyecto de vivienda en Ita Enramada de 300 m2 cubiertos. Construcción solución cimientos.

Situación. Obra concluida.

2.007. Adecuación de infraestructura contra incendio existente de acuerdo a estipulaciones municipales vigentes. Los trabajos comprendieron la modificación de obras civiles en sectores de circulación, provisión y colocación cielorrasos ignífugos; provisión y colocación puertas de escape y cortafuego en vidrio templado y metálicas. Los trabajos fueron realizados en los Supermercados Stock ubicados en la Avda. Sacramento y en el Mall Excelsior.

Situación. Obras Concluidas.

2.007. Provisión y colocación de un quiosco para la cadena Burgerking en el Shopping del Sol.

Situación. Trabajo concluido.

2.007. Construcción de muros divisorios de bloques de hormigón y estructura de Ho Ao con una altura de 4 m y 250 m de largo en terreno de la firma Monte Alegre en Mariano Roque Alonso.

Situación. Obra en fase de terminación.

2.007. Trabajos de mantenimiento civil para Petrobras Paraguay en su planta de acopio, fraccionamiento y distribución de combustible y lubricantes Terpar, en Villa Elisa. Los trabajos incluyeron obras civiles, metálicas, sanitarias, instalaciones eléctricas y de regularización de lecho de arroyo.

Situación. Obra concluida.

2.007. Trabajos de mantenimiento Civil para Petrobras Paraguay en su planta de acopio y distribución de gas en Villa Elisa. Los trabajos incluyeron obras civiles, metálicas, hidráulicas e instalaciones eléctricas.

Situación. Obra concluida.

2.007. Trabajos de remarcado, “rebranding”, en puestos de expendio de combustible de Petrobras Paraguay. Los trabajos comprenden la configuración de la nueva imagen comercial de puestos internos de expendio de combustible en diversas empresas de transporte.

Situación. Obras en ejecución.

2.007. Instalación de sistema de soplantes y de bombeo de influentes y efluentes en Planta de Tratamiento de Aguas de Chortitzer en Mariano Roque Alonso.

Situación. Obra en ejecución.

2.007. Desmantelamiento de infraestructura de local ex diario noticias; estos trabajos son realizados como preliminares a la construcción de la sede central de la firma Laser Import.

Situación. Trabajos terminados.

2.007. Contrato para la refacción total y la refuncionalización de la infraestructura existente del ex diario noticias. Terminados los trabajos, dicho lugar será la sede central de la firma importadora Laser import.

Situación. Obra en ejecución.

2.007. Diseño y presupuestación de puente de acceso a propiedad de la firma Monte Alegre S.A. en Mariano Roque Alonso.

Situación. Contrato en fase de negociación.

2.007. Adecuación de estructura metálica existente para la firma importadora Montana S.A. Trabajos de reparación integral de techo metálico en depósito de 2.000 m2.

Situación. Obra en ejecución.

2.007. Trabajos de mantenimiento y reparación en la Sede de la Soberana Orden de Malta en Asunción.

Situación. Trabajos en ejecución.

- **ARCHIVO FOTOGRAFICO**



**EDIFICIO
ALICANTE II**
14 de Mayo y 5ta.



Personal Técnico
PLANOBRA S.R.L.



Edificio
El Farol
Luis A. Herrera y
Gral. Aquino





Edificio
Don Gabriel
Río de La Plata y Dr. Massei





Estación de Servicio Integral
Guarambaré



Depósitos y Oficinas Sadia – Montana S.A.
Fernando de la Mora

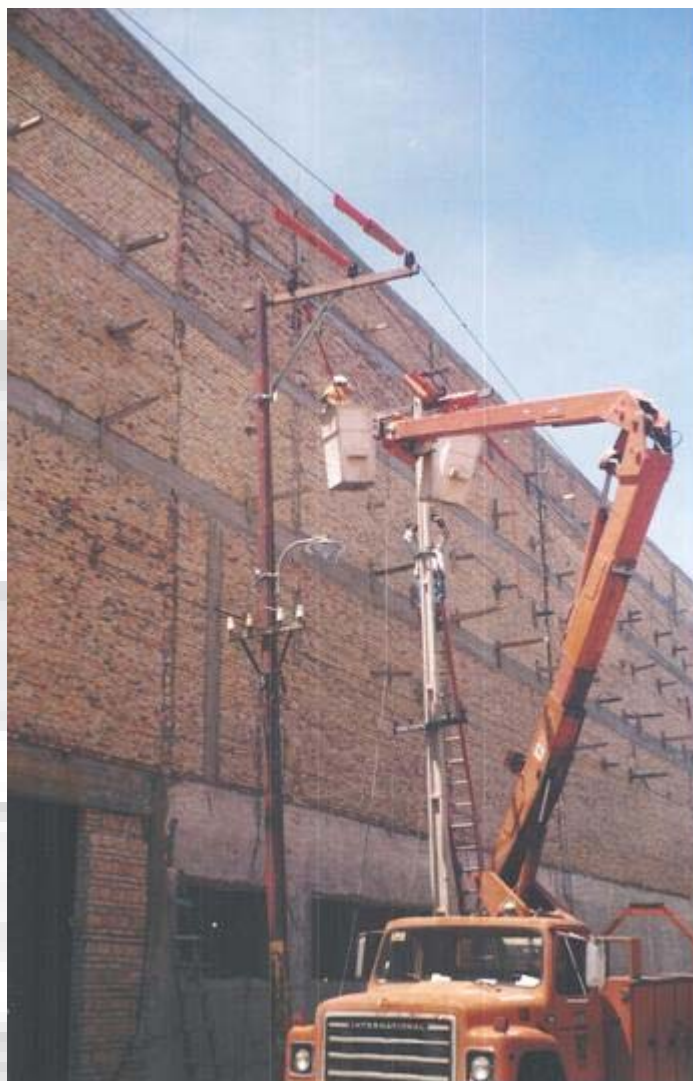

Shopping Villa Morra
Acometida Eléctrica



Edificio Alicante III
De las Palmeras y Cruz del Chaco





Trabajos de Reparación
Filtraciones en piscina



Vivienda
Flía. Kontner

Villa Morra







Conjunto Habitacional
Villa Morra



Edificio Florentina
Colón Esq. Manduvirá



Edificio Alicante II
14 de Mayo y 5ta.



Aislaciones especiales



Oficinas y Depósito
Alquímica S.A. – Capiatá



Ampliación
Vivienda Vieri



Monte Alegre S.A.
Muros divisorios – Mariano Roque Alonso





ACEITERA Y JABONERIA INDHOR
Planta de Tratamientos de Efluentes Industriales



ACEITERA Y JABONERIA INDHOR
Planta de Tratamientos de Efluentes



INDUSTRIAS PARAGUAYAS FRIGORIFICAS
D.A.F.



Chortitzer Komitee
Planta de Tratamientos de Efluentes



Chortitzer Komitee
Puesta en Marcha Difusores de Aire



BURGERKING
Kiosco Shopping del Sol



Salemma
Planta de Tratamiento de Efluentes



Salemma Planta de Tratamiento de Efluentes
Aireador flotador en funcionamiento



Petrobras Terpar
Reparación de puente de acceso Desagüe Pluvial



Petrobras Terpar
Colocación de colchones renno en lecho de arroyo



Petrobras Terpar
Arriba: reparación subestación - Abajo: Estructura metálica estacionamiento.



Petrobras Gas Villa Elisa
Construcción muro contención de talud



Obra Petrobras Gas

Construcción canal

Desagüe pluvial